



Match Program



RITORNO ALL' ALLIANZ CLOUD



VS

PINEROLO

LA SFIDA DI OGGI MILANO-PINEROLO

MILANO, 17 NOVEMBRE 2023 - L'ALLIANZ VERO VOLLEY MILANO TORNA SUBITO IN CAMPO PER L'OTTAVA GIORNATA DI SERIE A1 FEMMINILE, IN PROGRAMMA DOMENICA 19 NOVEMBRE, ALLE ORE 17.00 (DIRETTA VOLLEYBALLWORLD.TV), ALL'ALLIANZ CLOUD, CONTRO LA SORPRENDENTE WASHYGREEN PINEROLO.

DAVANTI TROVERÀ LE AGGUERRITE PIEMONTESI, FORTI DEL QUINTO POSTO IN CLASSIFICA AD INSEGUIRE LA SQUADRA MILANESE. LA WASHYGREEN, INFATTI, È REDUCE DA DUE VITTORIE NEGLI ULTIMI TRE TURNI DI CAMPIONATO, DOVE HA REGOLATO PRIMA UYBA BUSTO ARSIZIO (1-3) E ROMA (NETTO 3-0), CON IN MEZZO LA SCONFITTA NEL DERBY CON CHERI.

DAL PUNTO DI VISTA STATISTICO, PINEROLO È AL MOMENTO AL QUARTO POSTO NELLA CLASSIFICA DI SQUADRA PER IL MAGGIOR NUMERO DI PUNTI SEGNATI (464) E AL QUINTO PER QUANTO RIGUARDA GLI ACE REALIZZATI (34), GUIDATE DALLA SCHIACCIATRICE SOROKAITE, AUTRICE DI BEN 10 ACE. MILANO, INVECE, POTRÀ CONTARE SU UNA PAOLA EGONU IN FORMA SMAGLIANTE, REDUCE DAI 14 PUNTI SEGNATI IN CHAMPIONS, E DAL TRENTELLO MESSO A TERRA NELLA GARA CONTRO NOVARA. L'OPPOSTO VENETO, AL MOMENTO, È SECONDA NELLA CLASSIFICA DELLE "TOP SPIKERS" CON 131 PUNTI SEGNATI, DIETRO SOLAMENTE ALLA RUSSA AKIMOVA CON 160.

LA CLASSIFICA DI SERIE A1



GIRONE DI ANDATA

	PUNTI	GARE
1. CONEGLIANO	18	6
2. NOVARA	18	7
3. SCANDICCI	16	7
4. MILANO	14	6
5. PINEROLO	12	7
6. CHIERI	11	6
7. FIRENZE	9	7
8. ROMA	8	6
9. CUNEO	8	7
10. CASALMAGGIORE	7	7
11. BUSTO ARSIZIO	7	7
12. VALLEFOGLIA	7	7
13. BERGAMO	4	7
14. TRENTO	2	7

SERIE A1 FEMMINILE LE GARE IN PROGRAMMA



IN CAMPO COSÌ
18-19 NOVEMBRE 2023

CHIERI-TRENTO

CASALMAGGIORE-ROMA

MILANO - PINEROLO

VALLEFOGLIA-NOVARA

FIRENZE - BUSTO ARSIZIO

CUNEO-SCANDICCI

BERGAMO - CONEGLIANO

**LA PROSSIMA
GIORNATA**
25-26 NOVEMBRE 2023

NONO TURNO

NOVARA - FIRENZE

TRENTO - VALLEFOGLIA

ROMA - MILANO (26/11)

CONEGLIANO - CASALMAGGIORE

SCANDICCI - CHIERI

BUSTO ARSIZIO - CUNEO

PINEROLO - BERGAMO

PRIMO ALLENATORE: GASPARI - SECONDO: BUCAIONI - ASSISTENTE: BENDANDI

NUMERO	ATLETA	RUOLO	ANNO	CM	
1	HELENA CAZAUTE	S	1997	184	
3	ADHU MALVAL	O	2000	190	
5	LAURA HEYRMAN	C	1993	193	
7	RAPHAELA FOLIE	C	1991	186	
8	ALESSIA ORRO	P	1998	180	
11	VITTORIA PRANDI	P	1994	180	
12	TEODORA PUSIC	L	1993	170	
14	DANA RETTKE	C	1999	203	
15	KARA BAJEMA	S	1998	188	
17	MYRIAM SYLLA	S	1995	181	
18	PAOLA EGONU	O	1998	189	
19	NIKA DAALDEROP	S	1998	189	
28	SONIA CANDI	C	1993	187	
55	BRENDA CASTILLO	L	1992	167	



WASHYGREEN PINEROLO

PRIMO ALLENATORE: MARCHIARO - SECONDO: NADDEO

NUMERO	ATLETA	RUOLO	ANNO	CM		
1	INDRE SOROKAITE	S	1988	188		
2	FRANCESCA COSI	C	2000	189		
3	CARLOTTA CAMBI	P	1996	176		
4	GIADA DI MARIO	L	2004	180		
5	TESSA POLDER	C	1997	189		
6	SOFIA D'ODORICO	S	1997	186		
8	SILVIA BUSSOLI	S	1993	184		
10	ILENIA MORO	L	1999	178		
11	MAJA STORCK	O	1998	183		
12	LETIZIA CAMERA	P	1992	175		
13	ANETT NÉMETH	O	1999	188		
18	YASMINA AKRARI	C	1993	185		
19	ADELINA UNGUREANU	S	2000	187		

STATISTICHE INDIVIDUALI



TOP SPIKERS

1. AKIMOVA 160
2. EGONU 131
3. HAAK 124

1. GRAY 28
2. BUTIGAN 21
3. NWAHALOR 20
13. CANDI-HEYRMAN 12

TOP BLOCKERS

TOP ACERS

1. ANTROPOVA 12
2. AKIMOVA 12
3. HAAK 11
11. EGONU 7

1. KINGDON 64
2. ISHIKAWA 63
3. PANETONI 61
18. SYLLA 39

TOP RECEIVERS

STATISTICHE DI SQUADRA



PUNTI REALIZZATI

1. SCANDICCI 489
2. BERGAMO 484
3. NOVARA 476
7. MILANO 424

1. SCANDICCI 80
2. CHIERI 73
3. BERGAMO 72
7. MILANO 66

BLOCK

1. CONEGLIANO 47
2. CASALMAGGIORE 45
3. BERGAMO 49
8. MILANO 29

ACE

DICHIARAZIONI

MARCO GASPARI (COACH ALLIANZ VERO VOLLEY MILANO):

DOMENICA AFFRONTIAMO PINEROLO, UNA SQUADRA A CUI VANNO I MIEI PIÙ GRANDI COMPLIMENTI PER LA SCORSA STAGIONE, PERCHÉ HANNO DIMOSTRATO GRANDE TENACIA RIMANENDO ATTACCATI AL TRENO SALVEZZA FINO ALL'ULTIMA GARA, MERITANDOSI PIENAMENTE. UN TEAM CHE GIOCA BENE A PALLAVOLO, UNA SQUADRA RODATA CHE ALTERNA I DUE OPPOSTI IN MANIERA INCISIVA CON DUE SCHIACCIATRICI ESPERTE.

DOBBIAMO FARE MOLTA ATTENZIONE, PERCHÉ VERRANNO A MILANO CON L'IDEA DI STRAPPARCI QUALCHE PUNTO SE NON LA VITTORIA. DA PARTE NOSTRA DOVREMO RIPARTIRE DA QUELLO CHE È IL NOSTRO OBIETTIVO, A PARTE CHIARAMENTE IL RISULTATO, MA ANCHE QUELLO DI CRESCERE PERCHÉ, VIAGGIANDO TANTO E ALLENANDOCI IN MANIERA RELATIVA, DOBBIAMO FARE UNO STILE ANCHE DURANTE LE PARTITE. GARA DIFFICILE, COMPLICATA, MA DOBBIAMO ENTRARE IN CAMPO CON L'IDEA DI FARE IL NOSTRO GIOCO E FARLO MEGLIO DELLA VOLTA PRECEDENTE".

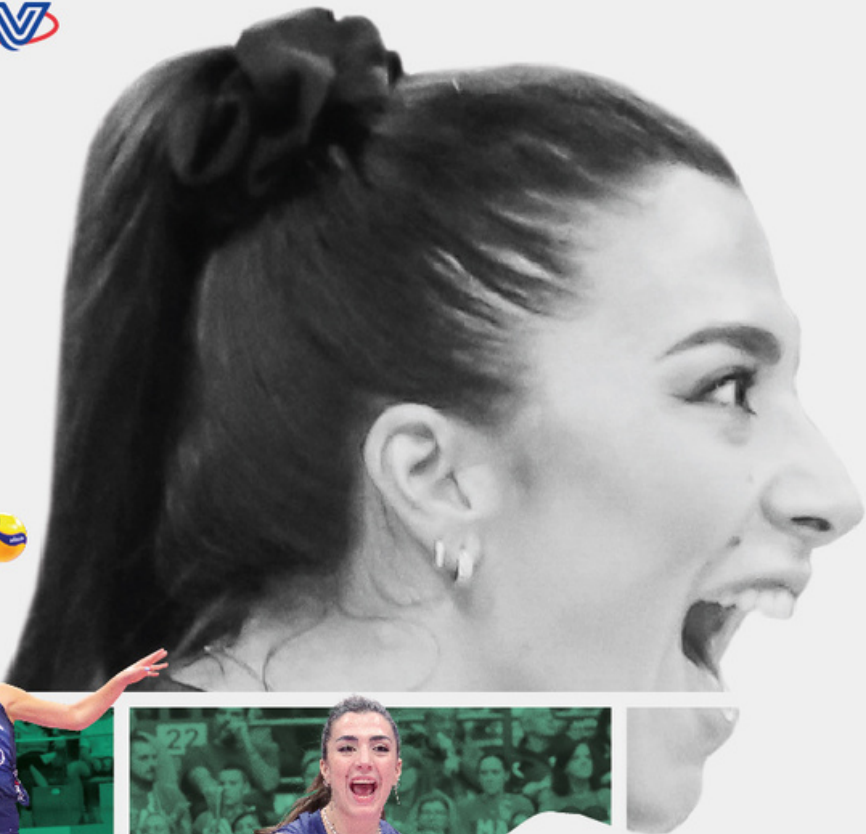

MERCOLEDI'
22
NOVEMBRE
OPIQUAD ARENA
MONZA
ORE 19:00

ALLIANZ
VERO
VOLLEY
MILANO
VS
REALE MUTUA FENERA
CHIERI '76

MATCH SPONSOR 

Allianz

MINIT
EMPOWER HUMAN THINKING

KIPSTA
DECATHLON | VOLLEYBALL

BANCO BPM

opiquad
R-INNOVAZIONE DIGITALE

Koelliker
Design your way

ThermoFisher
SCIENTIFIC



UNIKA

publyteam
SOLUZIONI PER LA COMUNICAZIONE

BE GREEN
ACQUA PURA a CASA TUA



mauden
A RICOH Company

VICSAM GROUP

EURO HOTEL

ESSENCE ACADEMY

SOLARPLAY



ZAGO
milano

FACCHINETTI
www.autoservizi.facchinetti.it

ERBAVOGLIO

SOCARF
soluzioni per il cleaning

VG
il Viaggiator Goloso



ON IL GIORNO

MILANO TODAY

netweek

POWERED BY

VEROVOLLEY

Media House



VEROVOLLEY.COM